CONSEJOS BÁSICOS PARA

Proteger tus Datos

CIBERENRED Correduidea alwaysON

Ante un **entorno** tan **cambiante**, como empresarios **estamos enfocados** en la gestión, productividad, movilidad, conectividad y continuidad de nuestro negocio. Debido a esto, nos **podemos encontrar** con **amenazas** por el uso de la tecnología (**Ataques** cibernéticos, **Robo** de identidad, **Cifrado** de la información, etc...)

Los **avances tecnológicos** de los últimos años han provocado el **uso masivo** de **dispositivos** y **almacenamiento** de la información.

Es por ello que todo esté bajo el paraguas de una **normativa** y cumplimiento legal, la **Ley Orgánica** de **Protección** de **Datos**. Para dar **mayor seguridad** al usuario, el pasado 25 de Mayo, entró en vigor el **Régimen General** de **Protección** de **Datos.**

Bloquea y **protege** datos confidenciales de **clientes**, **pacientes** y **empleados**.

Especialmente **datos sensibles** e **información** personal identificable, como **números** de **seguridad social**, **registro** médicos o datos de **tarjetas** de **crédito**.

Restringe el **acceso** de los **empleados** a los **datos** más **sensibles.**

Con **bloqueo** de **red especialmente** en máquinas ubicadas **en espacios públicos**, como áreas de **recepción.**

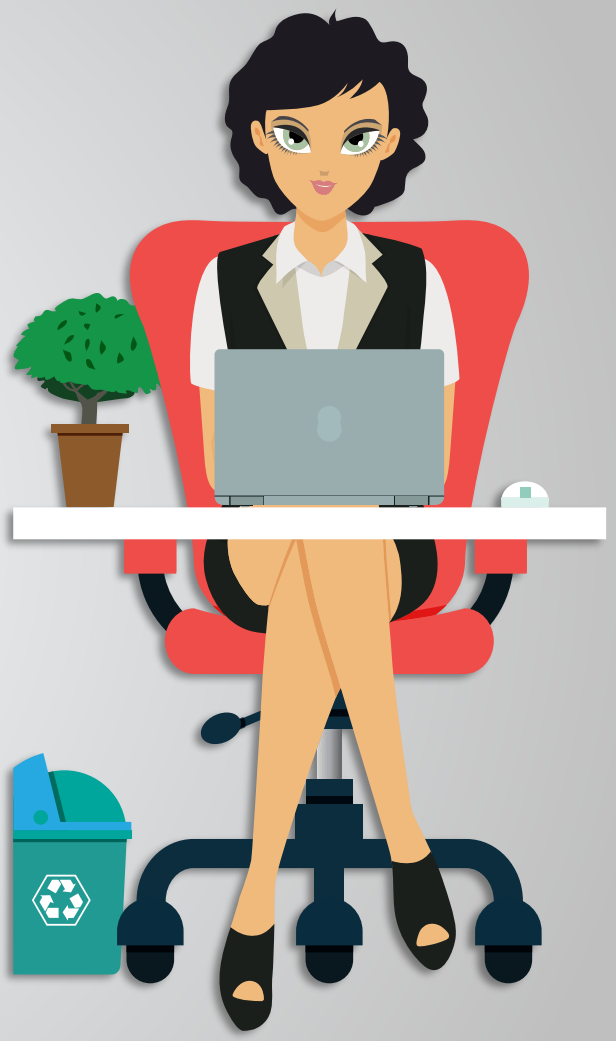

CIBERENRED

CONSEJOS BÁSICOS PARA Proteger tus Datos

Recicla y **destruye datos** de **clientes**, **pacientes** o **empleados** cuando **no** sean **necesarios.**

Contenido en **medios físicos** y también **virtuales** como **ordenadores** o **unidades de almacenamiento** de segunda mano vendidas o desechadas.

Usa Contraseñas.

Toda la **plantilla** debe contar con nombre de **usuario** y **contraseña**, **cambiada** al menos **cada dos meses** para evitar accesos no autorizados.

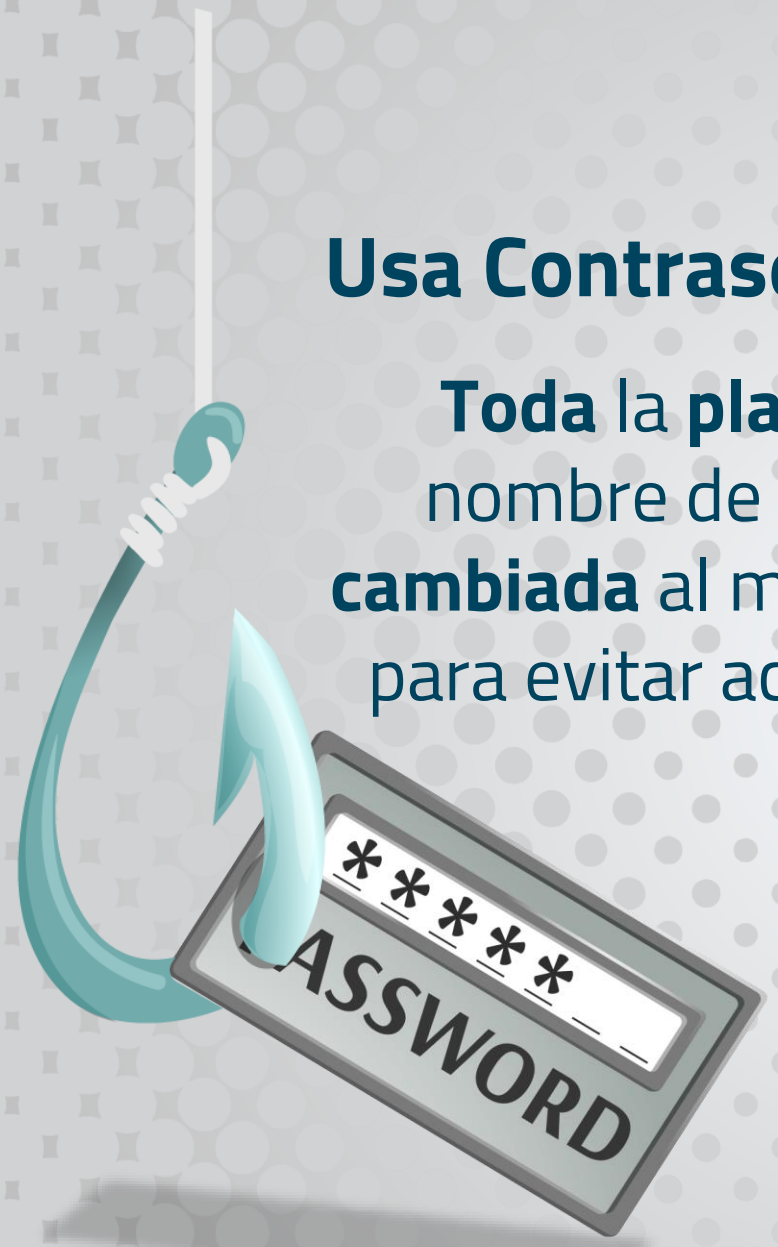

Asegura el **acceso remoto** a **la red** empresarial con **redes privadas** debidamente **habilitadas.**

Analiza sistemas y software de **forma regular**, en especial **suites** de **seguridad** con **antivirus** y **cortafuegos.**

Estamos a tu disposición.
Presiona sobre los **iconos** para ponerte en **contacto** con nosotros.